Bytová jednotka **G3 3P1 | 3.NP**

Budova **G3**

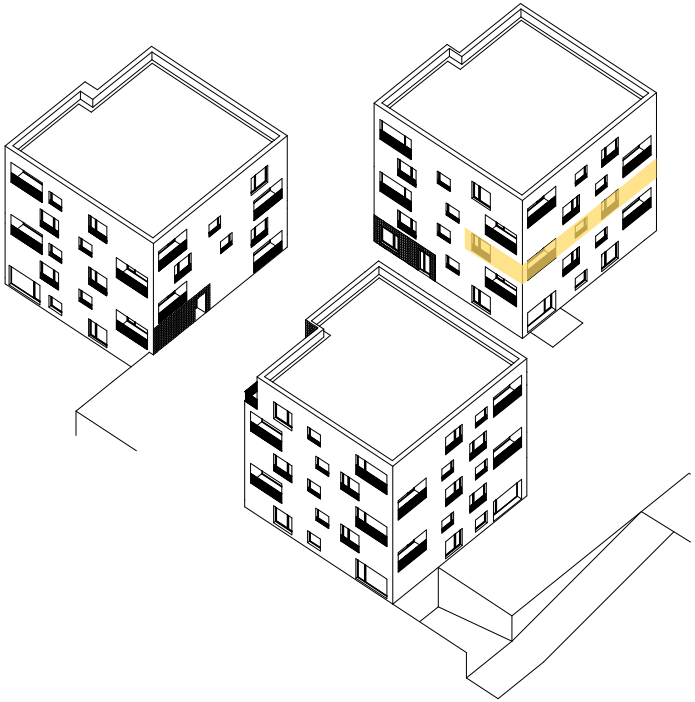

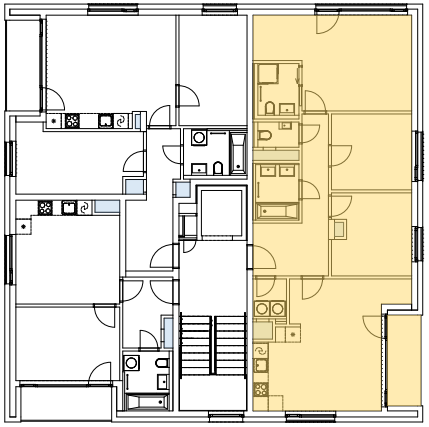

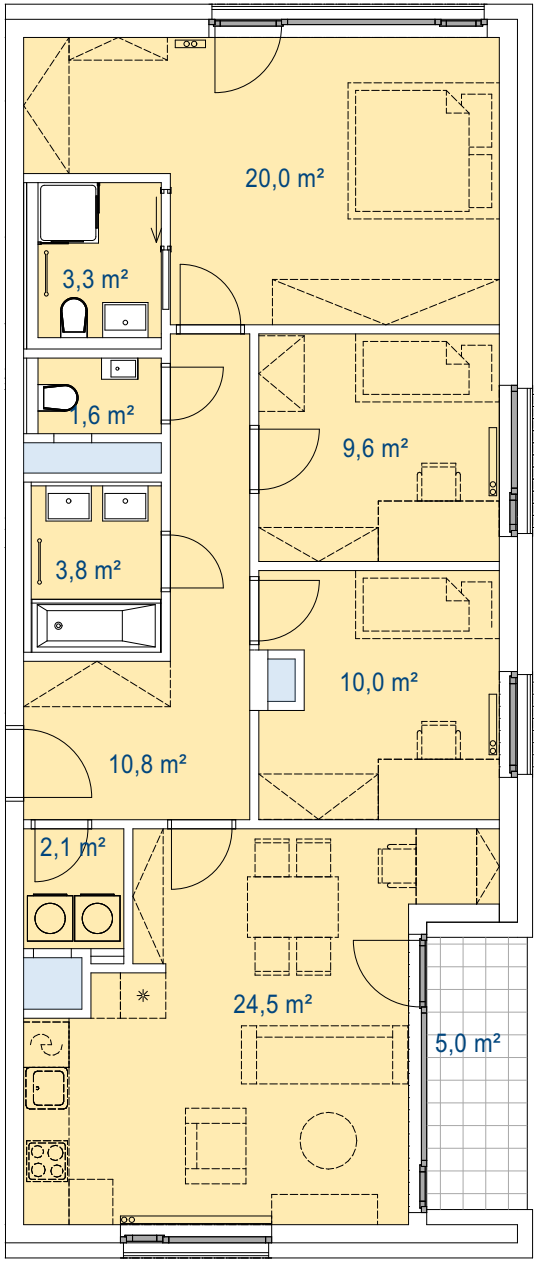

ČTVRŤ POD HÁDY

4+kk

Podlahová plocha:	**92,1 m²**
Užitná plocha:	85,8 m²
Celková užitná plocha:	**90,8 m²**
Obývací pokoj + KK:	24,5 m²
Ložnice:	20,0 m²
Pokoj:	9,6 m²
Pokoj:	10,0 m²
Koupelna:	3,8 m²
WC:	1,6 m²
Koupelna:	3,3 m²
Komora:	2,1 m²
Chodba:	10,8 m²
Lodžie:	5,0 m²

Schéma půdorysu představuje dispoziční uspořádání jednotky. Zobrazené vybavení nábytkem, vestavěné skříně, kuchyňská linka vč. spotřebičů a pračky nejsou součástí dodávky jednotky. Toto zobrazení je pouze pro názornost. Specifikace pro konstrukce, povrchové úpravy a vybavení je předmětem přílohy "Kvalitativní standardy".
Developer si dále vyhrazuje právo na změnu rozmístění exteriérových prvků a mobiliáře.

M 1:100

TRIKAYA

+420 604 954 578
+420 731 504 067
hady@trikaya.cz
www.hady.cz

Bytová jednotka **G3 3P1 | 3.NP**

Budova **G3**

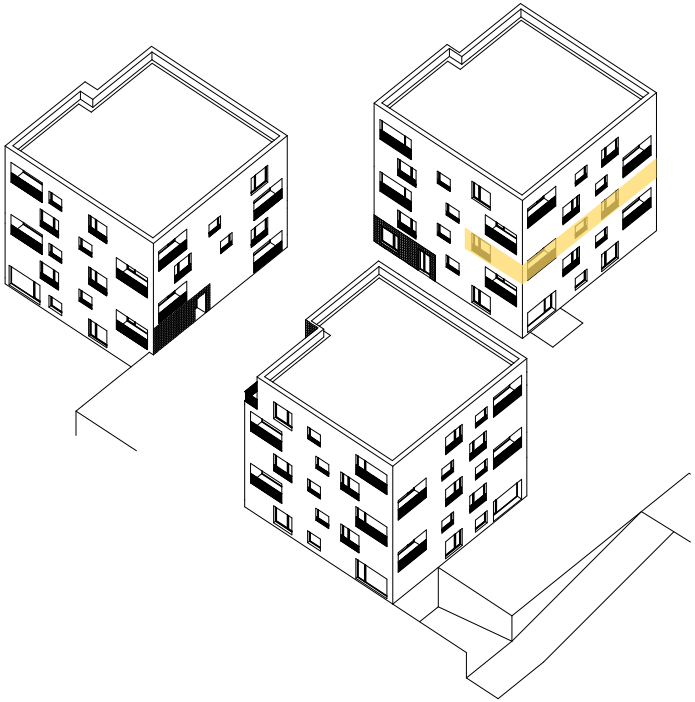

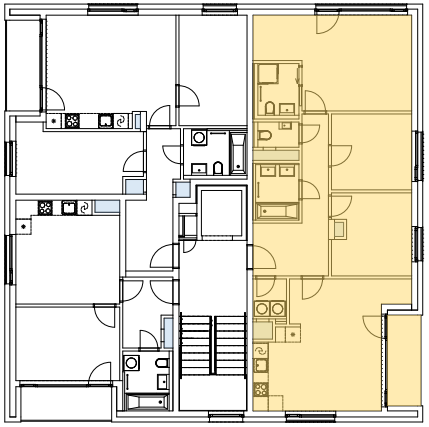

keramický obklad
koupelna do výšky 2 100 mm
WC do výšky 1 200 mm

sádrokartónový podhled
výška min 2 300 mm

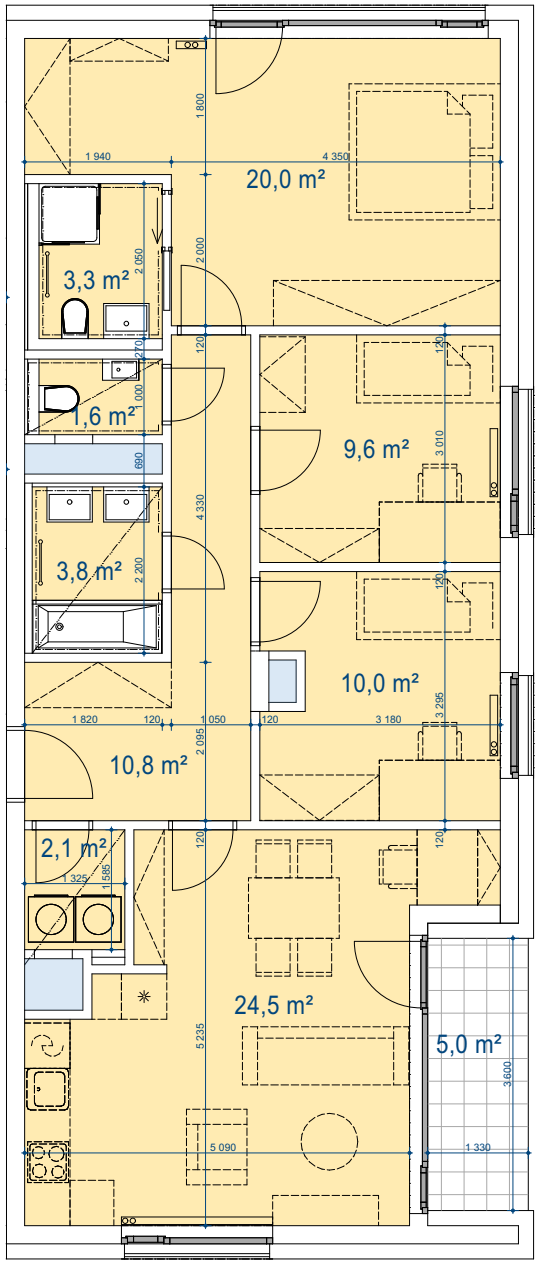

ČTVRŤ POD HĀDY

4+kk

Podlahová plocha:	**92,1 m²**
Užitná plocha:	85,8 m²
Celková užitná plocha:	**90,8 m²**
Obývací pokoj + KK:	24,5 m²
Ložnice:	20,0 m²
Pokoj:	9,6 m²
Pokoj:	10,0 m²
Koupelna:	3,8 m²
WC:	1,6 m²
Koupelna:	3,3 m²
Komora:	2,1 m²
Chodba:	10,8 m²
Lodžie:	5,0 m²

Schéma půdorysu představuje dispoziční uspořádání jednotky. Zobrazené vybavení nábytkem, vestavěné skříně, kuchyňská linka vč. spotřebičů a pračky nejsou součástí dodávky jednotky. Toto zobrazení je pouze pro názornost. Specifikace pro konstrukce, povrchové úpravy a vybavení je předmětem přílohy "Kvalitativní standardy".
Developer si dále vyhrazuje právo na změnu rozmístění exteriérových prvků a mobiliáře.

M 1:100

TRIKAYA

+420 604 954 578
+420 731 504 067
hady@trikaya.cz
www.hady.cz